

# SONSAPP(見積) 運用マニュアル

## 目次

### 1. SONSAPP(見積)アプリとは

- ・1-1 : SONSAPP(見積)の概要

### 2. 事前準備 (アプリの作成)

- ・2-1 : アプリストアからアプリを作成する
- ・2-2 : API トークンを設定する

### 3. SONSAPP(見積)アプリの操作

- ・3-1 : データを更新する
- ・3-2 : 画面を更新する

### 4. NeSTWORK からの SONSAPP(見積)アプリの操作

- ・4-1 : NeSTWORK から更新画面を開く
- ・4-2 : NeSTWORK からデータを更新する

### 5. 注意事項・その他

\*本マニュアルでは「Profit 見積コネクト」を「SONSAPP(見積)」と表記しております。

# 1. SONSAPP(見積)アプリとは

## 1-1 SONSAPP(見積)の概要

■SONSAPP(見積)とは HRKSONS 社が提供する建設業向け見積クラウドサービス (NeSTWORK) と kintone の連携を目的とした kintone アプリです。具体的には NeSTWORK に記録されている物件情報を SONSAPP(見積)に登録することで、kintone を通じて様々なネット環境から NeSTWORK の物件情報を参照できるようになります。また、kintone の機能を使い、他のアプリから SONSAPP(見積)の情報をルックアップや関連情報として表示できるので NeSTWORK 情報を広範囲で活用することが出来るようになります。

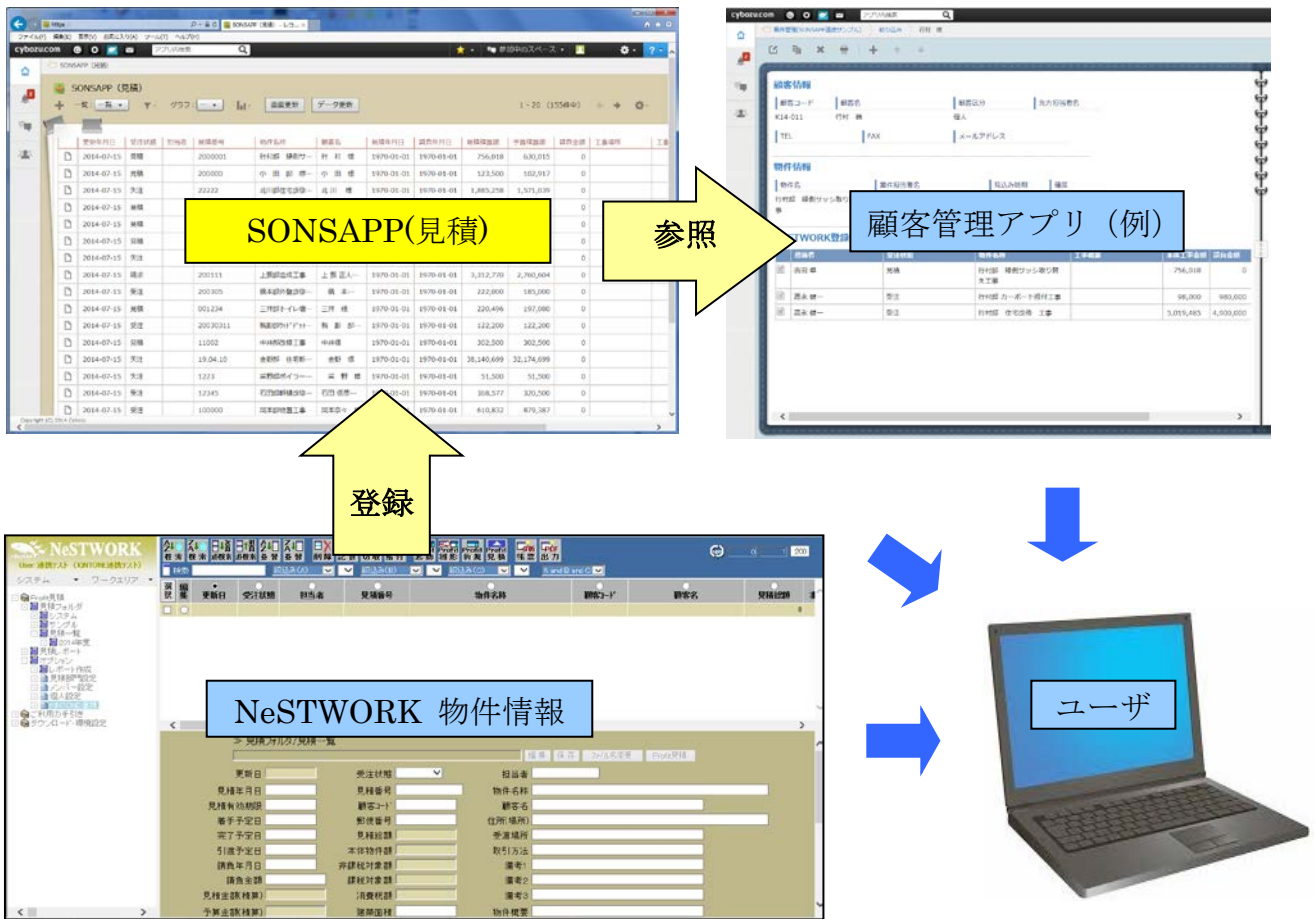

※SONSAPP(見積)には物件名称など NeSTWORK と同じ内容が登録されますが、SONSAPP(見積)の画面で登録内容の編集を行っても NeSTWORK 本体に反映する機能はありませんのでご注意ください。

## 2. 事前準備（アプリの作成）

■ここでは SONSAPP（見積）を利用するための初期設定の方法を説明します。

### 2-1 SONSAPP(見積)アプリを作成する

(1) ポータル画面から「すべてのアプリ」欄の右端にある作成をクリックします。



(2) 作成一覧の「アプリストアから選ぶ」を選択し、アプリストアを開きます。



(3) アプリストアから SONSAPP(見積)を選択します。



## 建設業向け Profit見積コネク ト お問い合わせ

アプリ提供会社：HRKサンス株式会社 利用可能コース：スタンダードコース ?

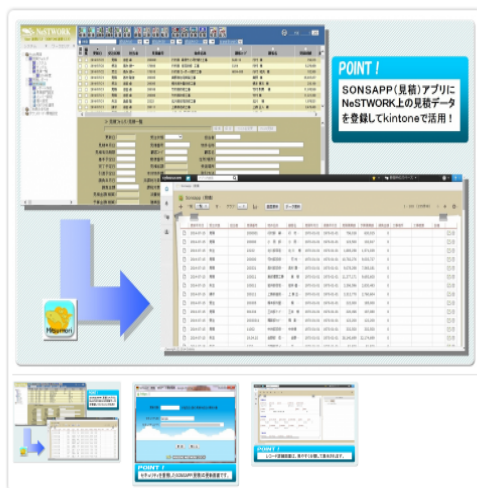

### アプリの概要

"SONSAPP(見積)とはHRKSONS 社が提供する建設業向け見積クラウドサービス (NeSTWORK) とkintone の連携を目的としたkintone アプリです。具体的にはNeSTWORK に記録されている物件情報をSONSAPP(見積)に登録することで、kintone を通じて様々なネット環境からNeSTWORK の物件情報を参照できるようになります。

また、kintone の機能を使い、他のアプリからSONSAPP(見積)の情報をルックアップや関連情報として表示できるので NeSTWORK 情報を広範囲で活用することが出来るようになります。"

### NeSTWORKの見積をkintone用に変換、表示

NeSTWORK に記録されている物件情報をSONSAPP(見積)に登録することで、kintone を通じて様々なネット環境から NeSTWORK の物件情報を参照できるようになります。

## 2-2 API トークンを生成する

■SONSAPP(見積)のセキュリティ管理は kintone のユーザ ID、パスワードでなく API トークンを利用する仕組みとなっております。ここではその API トークンを生成します。

(1) ポータル画面に戻り、新たに登録された SONSAPP(見積)アプリをクリックし、レコード一覧画面を開きます。



(2) レコード一覧画面の右端にある歯車マークをクリックします。



(3) 次に、SONSAPP(見積)設定画面の詳細設定から API トークンをクリックします。



(4) API トークン画面で「生成する」ボタンをクリックして API トークンを生成します。生成された API トークンのアクセス権設定は、レコード閲覧、レコード追加、レコード編集、レコード削除のチェックボックスにチェックを入れてください。この API トークンは後に必要になったときにこの画面からクリップボードにコピーして利用します。



### 3. SONSAPP(見積)アプリの操作

■ここでは SONSAPP(見積)の操作方法を説明します。

#### 3-1 データを更新する

(1) SONSAPP(見積)レコード一覧画面の「データ更新」ボタンをクリックすると物件データ更新画面が開きます。

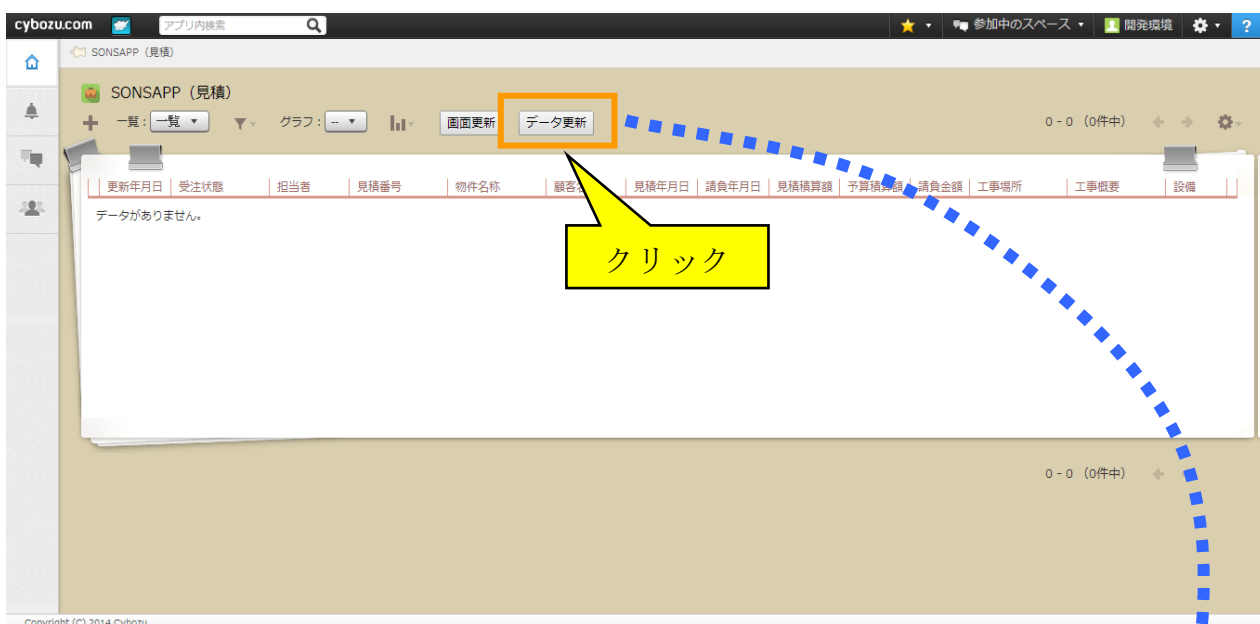

(2) 物件データ更新画面では、更新するデータの指定（更新対象）とセキュリティ情報（セキュリティ ID,セキュリティコード）を設定します。

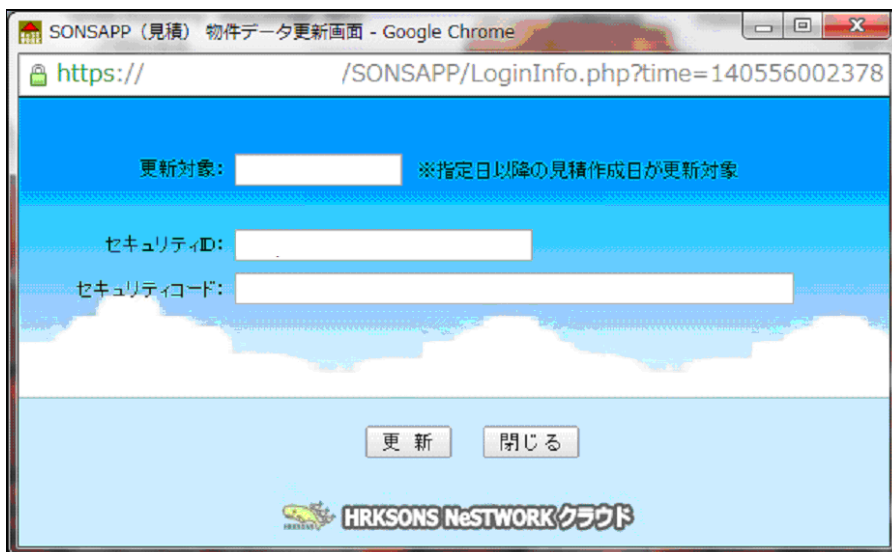

1. 「更新対象」には更新したい見積データの作成年月日を指定します。この年月日以降に作成された物件データが更新されます。この機能はデータ数が大きくなったときでも高速に更新できるようにするために機能です。最初の登録または更新時間が問題にならないような物件数の場合は空白のままとします。日付は“/”または“-”区切りで入力します。また、年月または年だけを指定した場合、その年月（年）だけが更新されます。

\*入力例：2014/7/28、2014-7-28、2014/7、2014-7、2014

2. 「セキュリティ ID」には HRKSONS 社から提供された ID を入力します。（ご利用開始時にご連絡させていただきます。）

3. 「セキュリティコード」には次のような複数の情報をカンマ区切りで設定します。

申し訳ありませんが、

この部分はセキュリティの関係からご利用の方にのみ公開させて頂いております。



(3) 更新処理が完了すると、画面に完了メッセージまたはエラーメッセージが表示されます。設定内容を変更して再実行する場合は「戻る」ボタンを、終了する場合は「閉じる」ボタンをクリックしてください。

\*エラーメッセージで「kintone のログイン情報が正しくありません。」と表示された場合はAPI トークン、Basic ID／同パスワードが正しくないことが考えられます。また、「NeSTWORK へのログイン情報が正しくありません」と表示された場合は NeSTWORK ユーザ ID、またはパスワード、さらにセキュリティ ID が正しくないことが考えられます。



## 3-2 画面を更新する

(1) 更新画面を終了すると SONSAPP(見積)のレコード一覧画面に戻ります。ここで「画面更新」ボタンをクリックするとレコード一覧画面に更新された内容が表示されます。

- \* SONSAPP (見積) に登録される物件は NeSTWORK の全てのフォルダの内容が登録されますが、一覧の表示条件でサンプルフォルダは表示されないようになっています。
- \* また、データ更新後直ぐに画面更新ボタンを押すと正常にレコードが表示されないことがありますので、少しお待ちいただいてから画面更新ボタンをクリックするようお願いいたします。

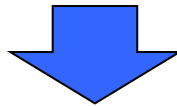

更新年月日	受注状態	担当者	見積番号	物件名称	顧客名	見積年月日	請負年月日	見積積算額	予算積算額	請負金額	工事場所	工事概要	設備
2014-07-21	見積	吉田 卓	2000001	行村邸 縁側サッシ取り替え工事	行村 様	2014-05-02	1970-01-01	756,018	630,015	0			
2014-07-21	見積	吉田 卓	2000000	小田 邸 屋根修繕工事	小田 様	1970-01-01	1970-01-01	123,500	102,917	0			
2014-07-21	未注	島田 隆	222222	北川邸住宅改修工事	北川 様	1970-01-01	1970-01-01	1,885,258	1,574,039	0			
2014-07-21	見積	吉田 卓	2000000	竹村邸改修工事	竹村 様	1970-01-01	1970-01-01	10,782,276	9,003,727	0			
2014-07-21	見積	吉田 卓	200331	奥村邸改修工事	奥村 康 様	1970-01-01	1970-01-01	9,078,298	7,565,181	0			
2014-07-21	見積	吉田 卓	100011	東部増築工事	東 様	1970-01-01	1970-01-01	11,377,171	9,693,600	0			
2014-07-21	見積	西村 隆俊	200329	匠工事、梯子工事、石補修工事	辻本 様	1970-01-01	1970-01-01	101,400	84,500	0			
2014-07-21	未注	吉田 卓	100011	岩井邸住宅改修工事	岩井 昌 様	1970-01-01	1970-01-01	3,396,596	2,830,493	0			
2014-07-21	見積	奥村 光二	200325	北村邸住宅改修工事	北村 様	1970-01-01	1970-01-01	2,585,426	2,156,732	0			
2014-07-21	請求	吉田 卓	200111	上原邸造成工事	上原 正人 様	1970-01-01	1970-01-01	3,312,770	2,760,604	0			
2014-07-21	受注	吉田 卓	200305	橋本邸外壁改修工事	橋本 博文 様	1970-01-01	1970-01-01	222,000	185,000	0			
2014-07-21	見積	西村 隆俊	200305	奥野邸住宅新築工事	奥野 様	1970-01-01	1970-01-01	24,607,121	20,505,841	0			
2014-07-21	見積	吉田 卓	001234	三井邸トイレ増築工事	三井 様	1970-01-01	1970-01-01	220,496	197,080	0			
2014-07-21	見積	西村 隆俊	200304	奥田邸カーポート制園工事	奥田 様	1970-01-01	1970-01-01	59,940	54,000	0			
2014-07-21	見積	西村 隆俊	2003031	石田邸廊取替工事	石田 部 様	1970-01-01	1970-01-01	19,469	19,469	0			
2014-07-21	受注	吉田 卓	20030311	梅影邸の付+1工事	梅影 様	1970-01-01	1970-01-01	122,200	122,200	0			
2014-07-21	見積	西村 隆俊	2003031	古川邸付+1-塗装工事	古川 様	1970-01-01	1970-01-01	146,560	146,560	0			
2014-07-21	見積	西村 隆俊	200229	奥田邸カーポート制園工事	奥田 様	1970-01-01	1970-01-01	66,040	66,040	0			

## 4. NeSTWORK からの SONSAPP(見積)操作

■NeSTWORK から SONSAPP(見積)を更新することができます。

※ NeSTWORK から SONSAPP(見積)を更新する場合、全てのデータを再登録します。

### 4-1 NeSTWORK から更新画面を開く

(1) NeSTWORK から SONSAPP(見積)を操作するには、NeSTWORK クラウドにログインします。

NeSTWORKクラウド ログイン



(2) NeSTWORK クラウドにログイン後、システムのオプションから kintone 連携を選択し、SONSAPP(見積)更新画面を開きます。

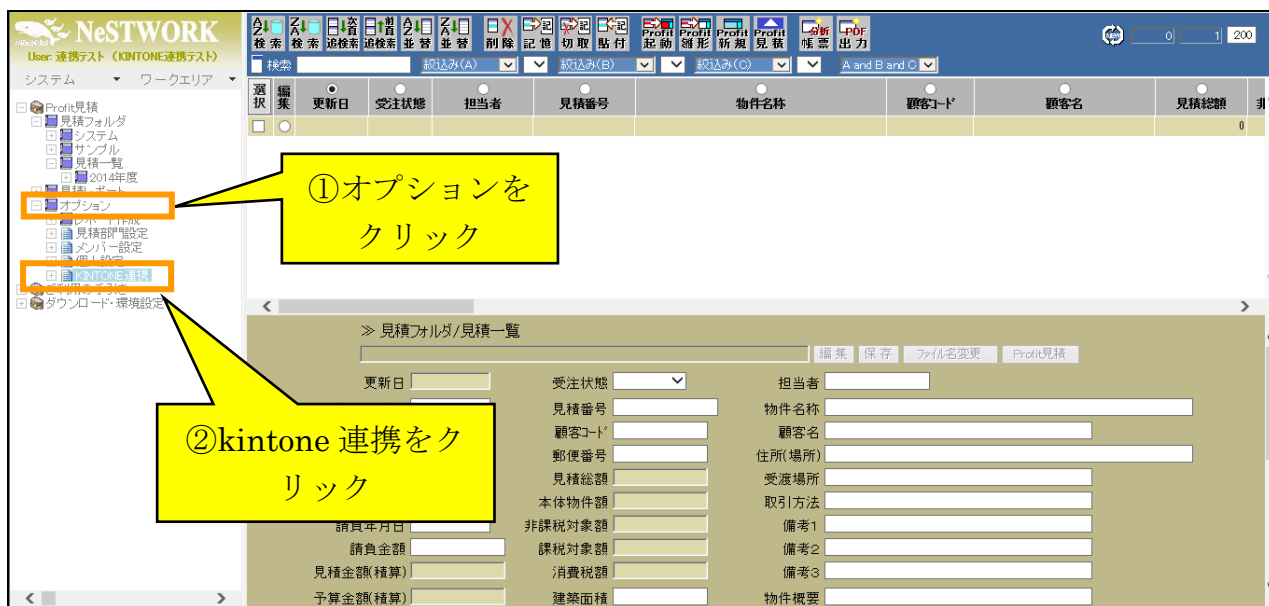

## 4 - 2 NeSTWORK からデータ更新する

(1) NeSTWORK の kintone 連携画面が表示されたら下記の情報を設定して「データ更新」ボタンをクリックします。

### 1. サブドメイン

サブドメインには SONSAPP（見積）を利用しているサブドメインを入力します。

### 2. セキュリティコード

申し訳ありませんが、

この部分はセキュリティの関係からご利用の方にのみ公開させて頂いております。

## 5. 注意事項・その他

- NeSTWORK ユーザ ID に管理者権限が無い場合、更新処理を行うことができません。
- NeSTWORK と SONSAPP（見積）では日付の表示方法が異なります。NeSTWORK では空白の日付は 0000/00/00 と表記されますが、SONSAPP（見積）では 1970-01-01 と表記されます。
- SONSAPP（見積）では複雑なセキュリティコードをブラウザのオートコンプリート機能に登録して利用することを前提にしています。そのため、もし、最初のアクセス時にセキュリティコードを記憶させない設定を行ってしまった場合、再登録が出来ないので常にセキュリティコードを入力しなければならなくなり、使い難いものとなってしまいます。そこでこのような場合、オートコンプリートをリセットしないでもセキュリティ ID に任意の枝番号をつけることで再記憶させることが出来る仕組みとなっています。  
例：セキュリティ ID が ABCDEF でオートコンプリートを設定しなかった場合、ABCDEF-1 という ID を利用してオートコンプリートに記憶させても機能的には問題なく動作します。※枝番号は -2、-3 といった任意の番号が使えます。
- SONSAPP（見積）で物件情報を更新しても NeSTWORK に反映させることはできません。